Бизнес Центр W Plaza

Варшавское шоссе, д.1

Аренда 261 кв.м. на 7 этаже.

Аренда офисного помещения площадью 261 кв. метр на 7 этаже.
Высококачественная дизайнерская отделка. Функциональная смешанная планировка.
Имеется зона reception, гардеробная, переговорная, кабинет директора, мини-кухня (есть вода), зонированный зал для сотрудников, серверная.
Ставка 23 000 рублей м2/ год, включая НДС и эксплуатацию. Электричество по факту потребления.

Бизнес-центр «W-Plaza» расположен в Донском районе Южного административного округа (ЮАО) Москвы по адресу: Варшавское шоссе, д. 1. От станции метро «Тульская» дорога пешком займет 7 минут.

Этажность: 7.

Площадь бизнес-центра: 37 000 кв. м.

Техническое оснащение : центральная приточно-вытяжная вентиляция, центральное кондиционирование.

Объект имеет прямую связь с Третьим транспортным кольцом. Рядом пролегают Новоданиловская и Даниловская набережные, Большая Тульская улица.

Расстояние до МКАД составляет 14 километров, до Садового кольца – 3 км.

Телекоммуникации: ВиЛэнд

Охрана, доступ: 24 часа/7 дней в неделю, ЧОП

Лифты: 6 пассажирских лифтов LG

Парковка: наземный , подземный паркинг.

Инфраструктура: кафе, мини-кофейни, столовая, химчистка, тур-бюро, мини-маркет, салоны красоты, терминалы оплаты, дом быта , салон цветов, apple service, банк и др.

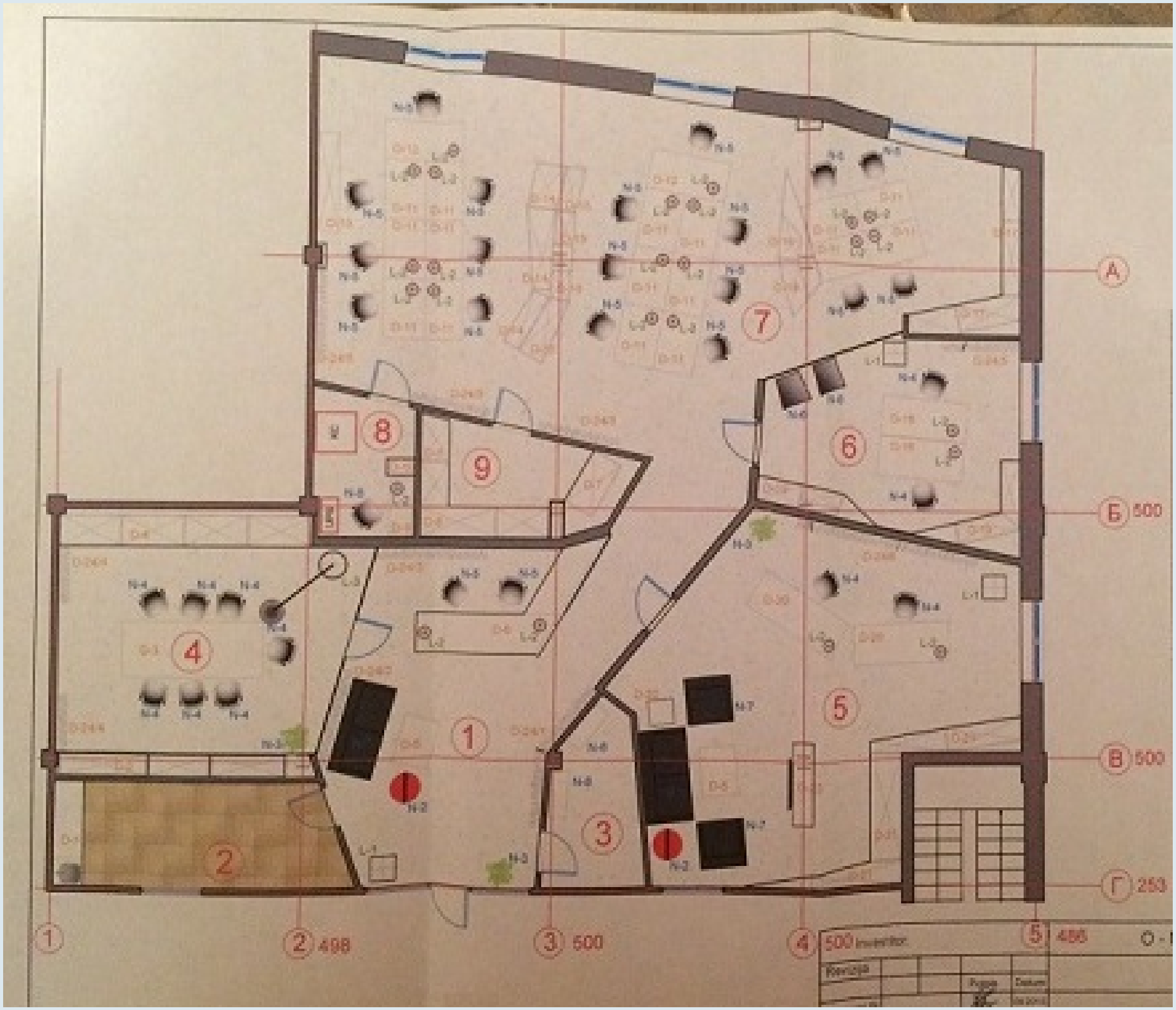
7
8
9
6
4
1
5
2
3
А
Б 500
В 500
Г 250
1
2 498
3 500
4 500
5 486